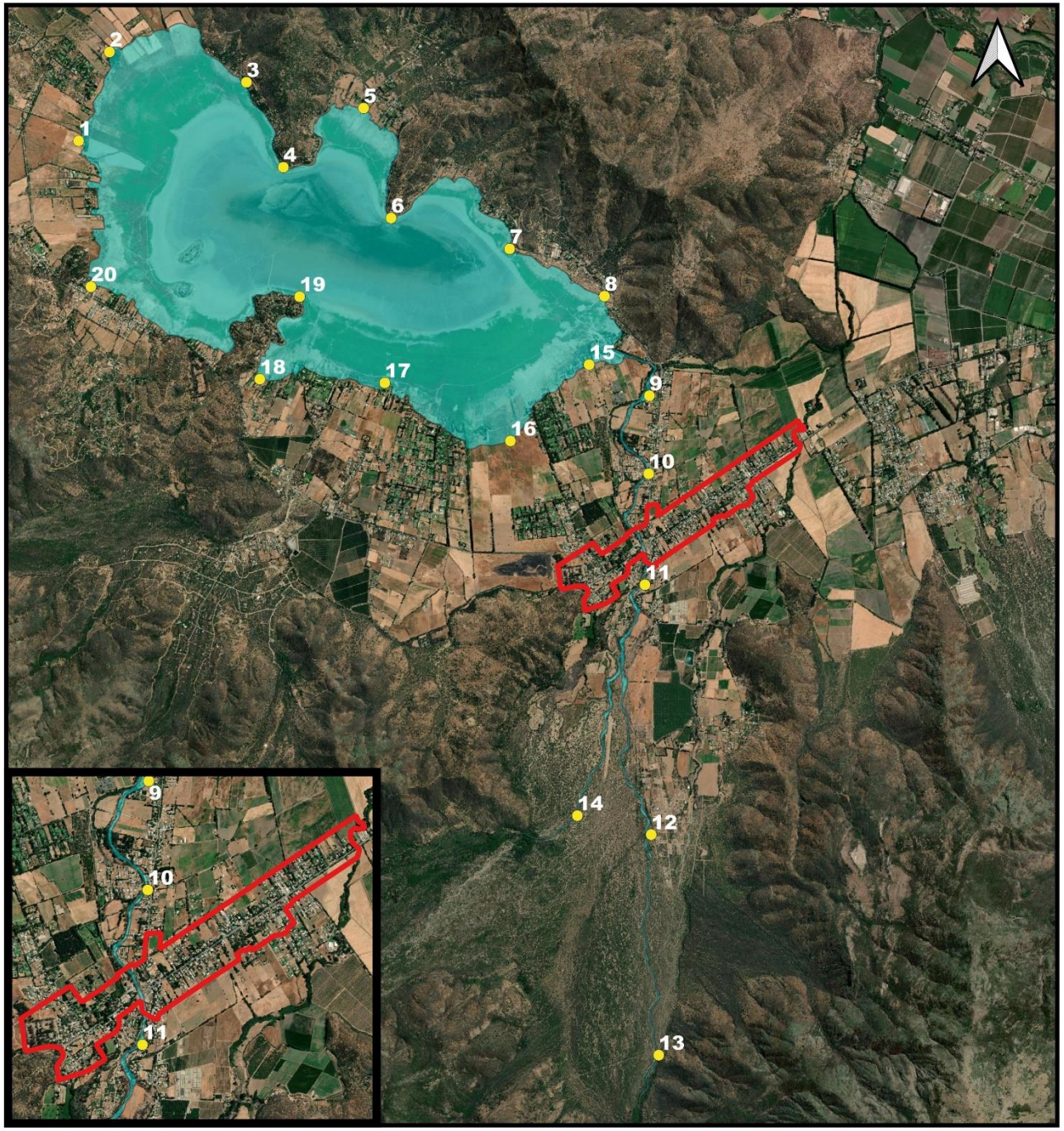

Municipalidad de PAINE

ILUSTRE MUNICIPALIDAD DE PAINE

DECLARATORIA DE HUMEDAL URBANO ESTERO PINTUÉ - LAGUNA DE ACULEO LEY 21.202

Región Metropolitana
Provincia de Maipo
Comuna de Paine

Información Humedal

Humedal asociado a estero, de tipo ribereño, y de tipo lacustre por la Laguna de Aculeo, de una superficie de 1.301,54 há, ubicado parcialmente dentro del límite urbano de la localidad de Pintué, de acuerdo al PRC Vigente (2015) de la comuna de Paine.

Nº	Este	Sur	Nº	Este	Sur
1	320078	6254401	11	326035	6249731
2	320402	6255336	12	326101	6247103
3	321843	6255018	13	326181	6244783
4	322231	6254124	14	325324	6247302
5	323075	6254746	15	325448	6252047
6	323365	6253589	16	324620	6251244
7	324611	6253265	17	323298	6251855
8	325609	6252767	18	321984	6251894
9	326082	6251720	19	322403	6252762
10	326075	6250898	20	320207	6252866

Coordenadas UTM, DATUM WGS 84, Huso 19 Sur.
Escala 1:58000

Leyenda

coordenadas expediente

- Vértices Referenciales [20]
- Límite Urbano Localidad de Pintué PRC 2015
- H. Urbano Estero Pintué - Laguna de Aculeo

ESRI Satellite

0 1 2 km