

Este documento ha sido firmado electrónicamente de acuerdo con la ley N° 18.799
 Para verificar la autenticidad de este documento ingresar el código de verificación
<https://verificar.cl/verificar/verificar.html>
 Km

Ministerio del Medio Ambiente
 Gobierno de Chile



Ministerio del Medio Ambiente
 División de Recursos Naturales y Biodiversidad
HUMEDAL URBANO LAS QUEMADAS

Región: Los Lagos
 Provincia: Osorno
 Comuna: Osorno

Información humedal
 Humedal natural palustre permanente y temporal, y artificial de una superficie de 41,1 hectáreas, ubicado parcialmente dentro del límite urbano.

Vertices	Este	Norte	Vertices	Este	Norte
1	659608	5503481	18	660234	5503430
2	659541	5503696	19	660115	5503587
3	659393	5503654	20	660109	5503365
4	659331	5503779	21	659962	5503580
5	659412	5503963	22	659827	5503421
6	659502	5504101	23	660011	5503421
7	659685	5504098	24	660296	5503395
8	659831	5504032	25	660332	5503277
9	659708	5503947	26	660180	5503258
10	659660	5503814	27	660025	5503277
11	659725	5503667	28	660060	5503119
12	659733	5503815	29	659815	5503241
13	659596	5503821	30	659670	5503440
14	660271	5503661	31	659718	5503569
15	660453	5503817	32	659551	5503594
16	660420	5503679	33	659799	5504340
17	660381	5503447	34	659836	5504537

Coordenadas UTM, Datum WGS84, Huso 18 Sur
 Escala: 1:6.500

- Leyenda**
-  Humedal Las Quemadas
 -  Límite urbano de Osorno (PRC)
 -  Vertices humedal Las Quemadas

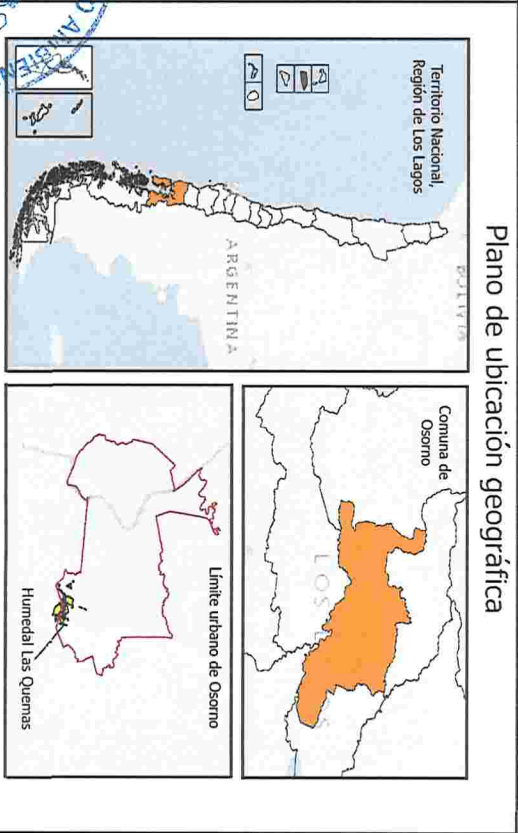

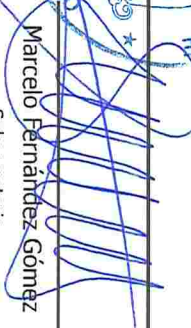
 Marcelo Fernández Gómez
 Subsecretario
 Ministerio del Medio Ambiente

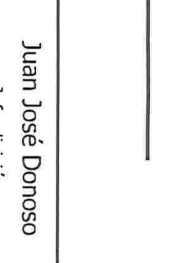
 Juan José Donoso
 Jefe división
 Recursos Naturales y Biodiversidad