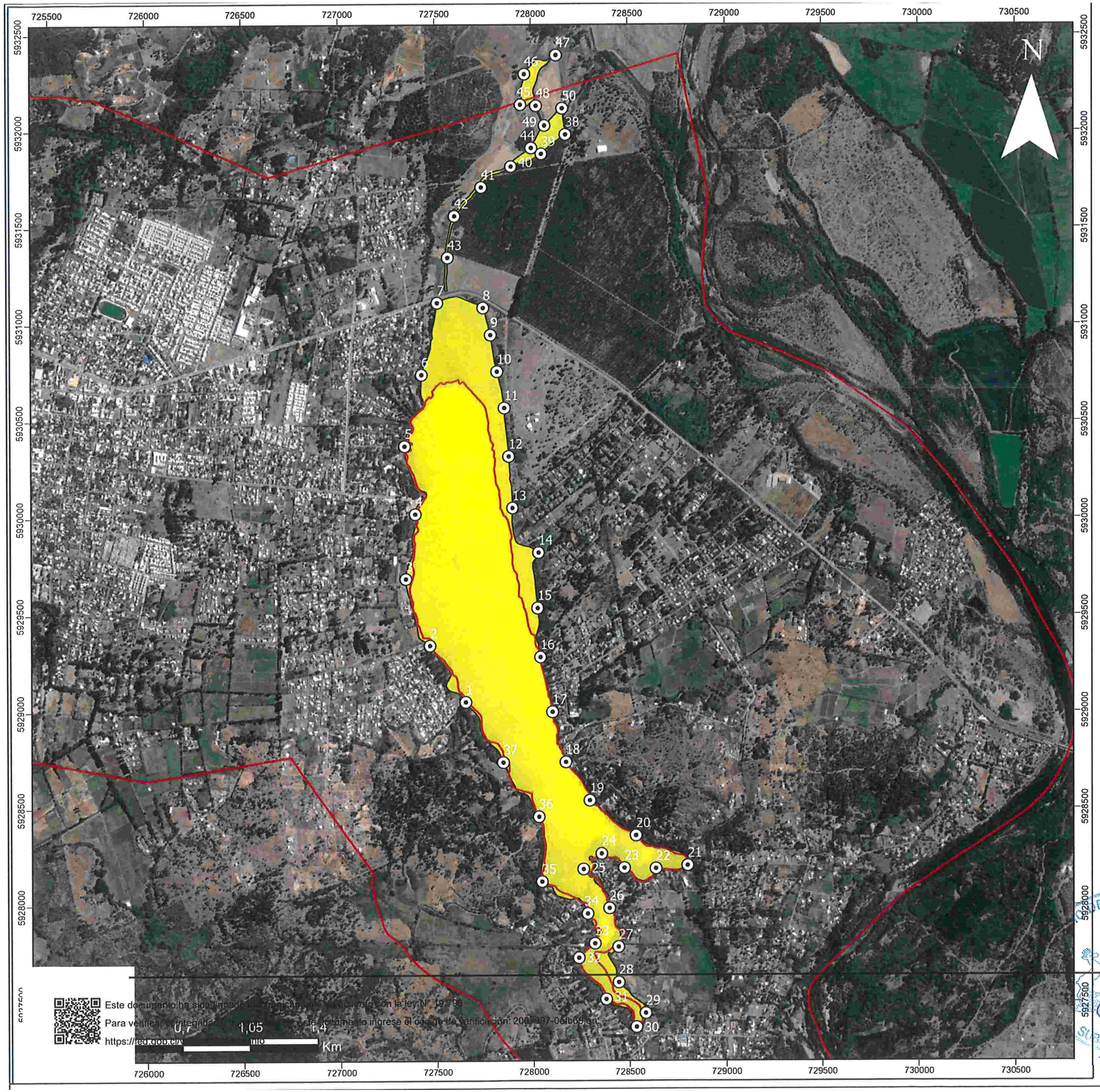

Ministerio del Medio Ambiente
Gobierno de Chile

Ministerio del Medio Ambiente

División de Recursos Naturales y Biodiversidad

HUMEDAL URBANO
LAGUNA AVENDAÑO

Región: Ñuble

Provincia: Diguillín

Comuna: Quillón

Información humedal

Humedal natural lacustre y palustre permanente 156,3 hectáreas, ubicado parcialmente dentro del límite urbano.

Vértices	Este	Norte	Vértices	Este	Norte	Vértices	Este	Norte
1	727654	5929050	18	728172	5928740	35	728047	5928122
2	727469	5929341	19	728296	5928541	36	728032	5928457
3	727345	5929684	20	728535	5928360	37	727846	5928738
4	727395	5930018	21	728800	5928205	38	728178	5931980
5	727341	5930370	22	728636	5928189	39	728054	5931880
6	727429	5930739	23	728474	5928192	40	727895	5931815
7	727512	5931110	24	728357	5928266	41	727742	5931708
8	727750	5931084	25	728263	5928186	42	727603	5931559
9	727789	5930944	26	728397	5927984	43	727567	5931344
10	727821	5930755	27	728442	5927784	44	728002	5931911
11	727858	5930567	28	728444	5927601	45	727946	5932135
12	727880	5930317	29	728581	5927442	46	727967	5932294
13	727899	5930051	30	728534	5927371	47	728130	5932392
14	728035	5929819	31	728378	5927514	48	728027	5932129
15	728029	5929534	32	728237	5927728	49	728071	5932027
16	728043	5929282	33	728320	5927802	50	728162	5932116
17	728104	5928999	34	728284	5927956			

Coordenadas UTM, Datum WGS84, Huso 18 Sur
Escala: 1:19.000

Leyenda

- Humedal Laguna Avendaño
- Límite urbano de Quillón (PRC)
- Vértices humedal Laguna Avendaño

Plano de ubicación geográfica

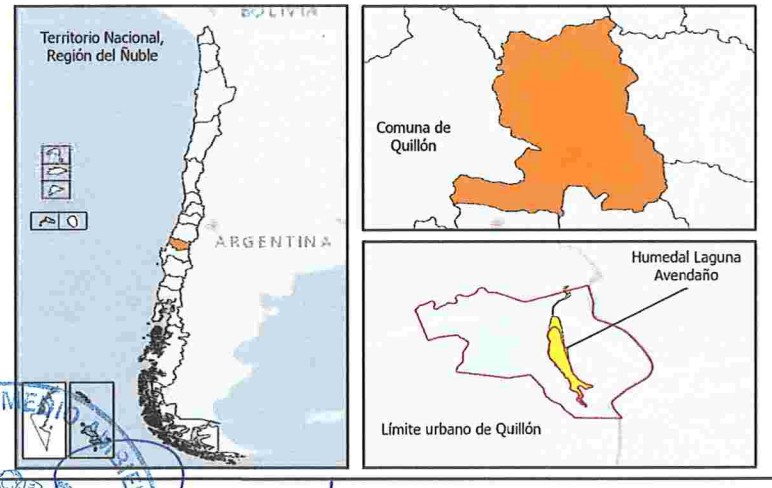

Este documento ha sido firmado electrónicamente de conformidad con la ley N° 19.799
Para verificar su integridad y autenticidad de este documento ingrese el código de verificación: 2067297-06fb69 en
https://ted.cl/cdv

Marcelo Fernández Gómez
Subsecretario
Ministerio del Medio Ambiente

Juan José Donoso
Jefe división
Recursos Naturales y Biodiversidad