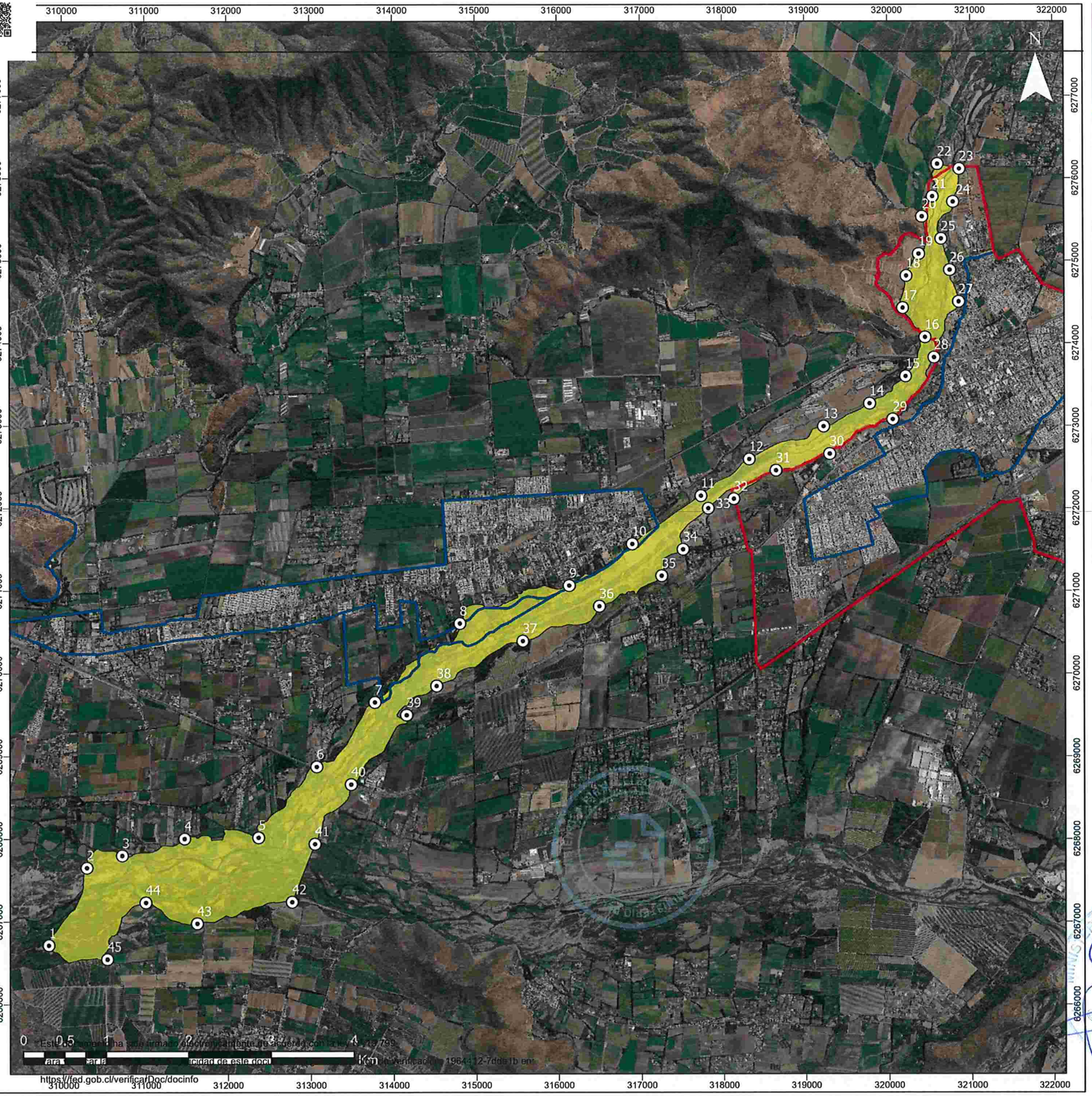

https://fed.gob.cl/verificarDoc/docinfo

Ministerio del Medio Ambiente
Gobierno de Chile

Ministerio del Medio Ambiente

División Recursos Naturales y Biodiversidad

HUMEDAL URBANO RÍO MAPOCHO EN COMUNAS TALAGANTE Y EL MONTE

PRIMER PROCESO DE DECLARACIÓN DE HUMEDALES URBANOS DE OFICIO DEL MMA

Región: Metropolitana de Santiago

Provincia: Talagante

Comuna: Talagante y El Monte

Información humedal

Humedal natural ribereño permanente de una superficie de 726,4 hectáreas, ubicado parcialmente dentro del limite urbano.

Vértices	X	Y	Vértices	X	Y	Vértices	X	Y
1	309825	6266715	16	320448	6274071	31	318644	6272458
2	310282	6267652	17	320179	6274426	32	318129	6272114
3	310714	6267799	18	320223	6274815	33	317817	6271998
4	311471	6268003	19	320376	6275081	34	317508	6271501
5	312367	6268017	20	320415	6275533	35	317248	6271181
6	313070	6268873	21	320542	6275777	36	316496	6270813
7	313772	6269652	22	320603	6276171	37	315568	6270392
8	314804	6270605	23	320866	6276111	38	314521	6269850
9	316133	6271064	24	320789	6275712	39	314156	6269498
10	316893	6271566	25	320645	6275265	40	313484	6268660
11	317729	6272151	26	320749	6274885	41	313047	6267939
12	318319	6272595	27	320855	6274501	42	312770	6267239
13	319224	6272992	28	320556	6273827	43	311624	6266978
14	319779	6273269	29	320056	6273077	44	310998	6267231
15	320213	6273598	30	319297	6272660	45	310531	6266545

Coordenadas UTM, Datum WGS84, Huso 19 Sur
Escala: 1:45.000

Leyenda

- Humedal Río Mapocho en comunas Talagante y El Monte
- Límite urbano del Área Urbana Metropolitana (PRM)
- Límite Urbano de Talagante (PRC)
- Vértices Humedal Río Mapocho en comunas Talagante y El Monte

Plano de ubicación geográfica

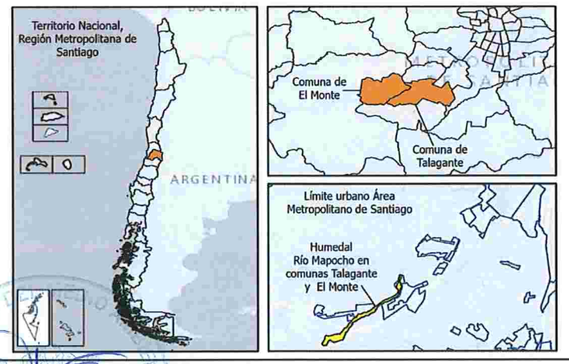

Javier Naranjo Solano
Subsecretario
Ministerio del Medio Ambiente

Juan José Donoso
Jefe división
Recursos Naturales y Biodiversidad