



Ministerio del Medio Ambiente
 División de Recursos Naturales y Biodiversidad
HUMEDAL URBANO SISTEMA DE HUMEDALES URBANOS SECTOR ISLA TEJA

Región: Los Ríos
 Provincia: Valdivia
 Comuna: Valdivia

Información humedal

Humedal ribereño, esturino, palustre y lacustre permanente de una superficie de 373,2 hectáreas, ubicado parcialmente dentro del límite urbano.

Vértices	Este	Norte	Vértices	Este	Norte	Vértices	Este	Norte
1	648577	5591920	19	647749	5591460	37	649330	5590652
2	648680	5591855	20	647614	5592204	38	649483	5590763
3	648785	5591648	21	647583	5592901	39	649294	5590402
4	649005	5591584	22	647652	5593513	40	648744	5589902
5	649261	5591495	23	647716	5594301	41	649759	5592032
6	649098	5591668	24	648063	5594726	42	649889	5591900
7	649253	5591823	25	648701	5594596	43	649520	5591258
8	649417	5591594	26	649213	5593897	44	649422	5591440
9	649284	5591039	27	649258	5593531	45	649479	5591489
10	649170	5591021	28	649032	5594109	46	649668	5591185
11	649338	5591849	29	648800	5594390	47	649602	5591074
12	649154	5591953	30	648248	5593633	48	649204	5593353
13	648705	5592084	31	648189	5592873	49	648916	5593475
14	649120	5592749	32	648103	5592374	50	649960	5592542
15	649271	5592590	33	648251	5591845	51	649635	5592792
16	649072	5592495	34	648476	5591541	52	649448	5592128
17	649035	5592987	35	648857	5591137	53	649613	5591895
18	648141	5590785	36	648595	5590323			

Coordenadas UTM, Datum WGS84, Huso 18 Sur
 Escala: 1:17.500

Leyenda

- Humedal Sistema de humedales urbanos sector Isla Teja
- Límite urbano de Valdivia (PRC)
- Vértices humedal Sistema de humedales urbanos sector Isla Teja

Plano de ubicación geográfica

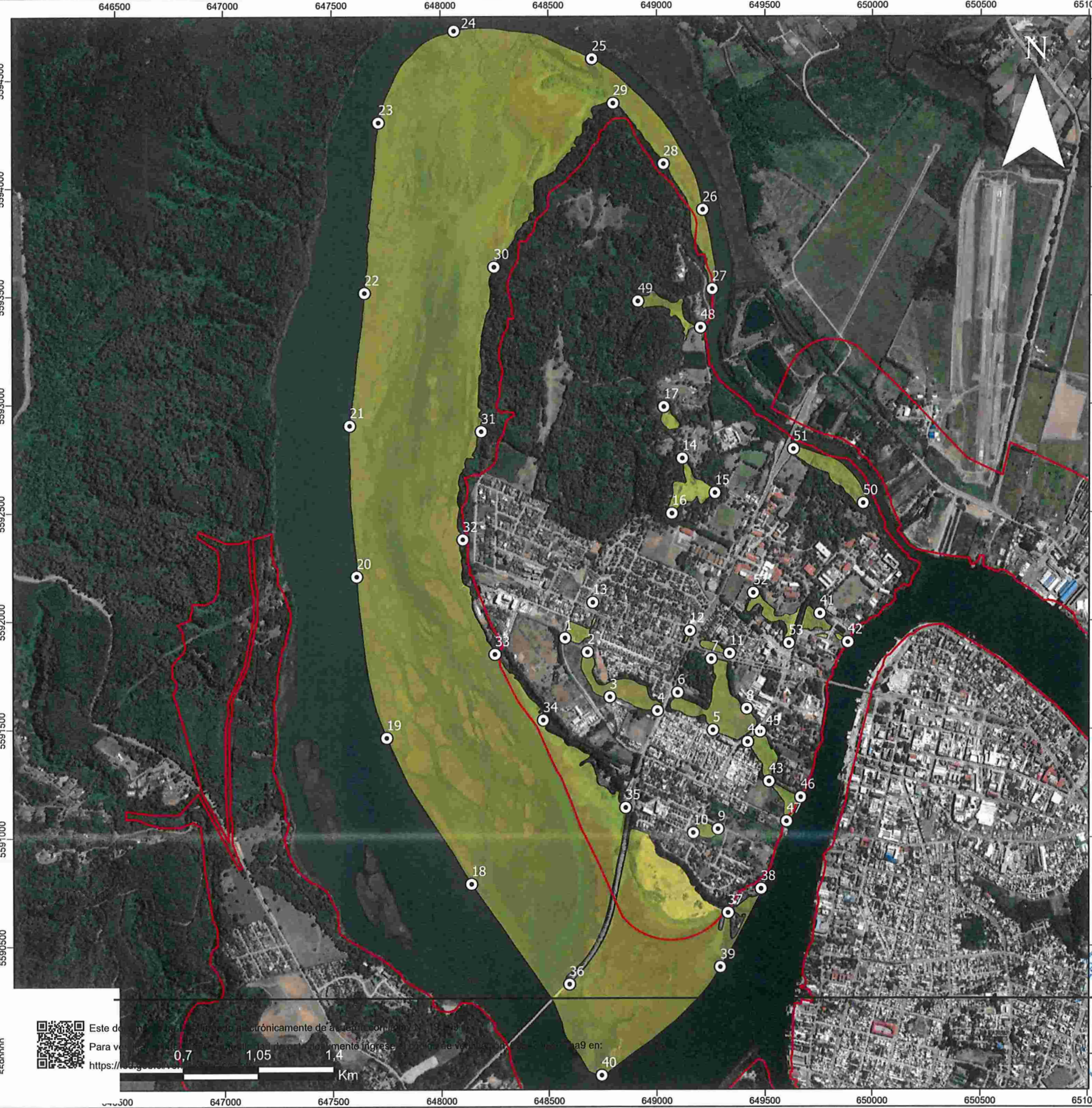

Este documento fue generado electrónicamente de acuerdo con la Ley N° 20.600.
 Para ver el documento original, por favor ingrese al sitio web de verificación de documentos en:
<https://verificacion.scl.gob.cl/>



Javier Naranjo Solano
 Subsecretario
 Ministerio del Medio Ambiente

Juan José Donoso
 Jefe división
 Recursos Naturales y Biodiversidad