



Ministerio del Medio Ambiente
 Gobierno de Chile

Ministerio del Medio Ambiente
 División de Recursos Naturales y Biodiversidad

HUMEDAL URBANO HUMEDAL RÍO CAUTÍN - SECTOR ANTUMALÉN

Región: La Araucanía
 Provincia: Cautín
 Comuna: Temuco

Información humedal

Humedal natural ribereño permanente de una superficie de 194 hectáreas, ubicado parcialmente dentro del límite urbano.

Vértices	Este	Sur	Vértices	Este	Sur
1	712952	5711587	12	714159	5712528
2	713052	5711881	13	714080	5712309
3	713032	5712027	14	713938	5712098
4	713108	5711845	15	713843	5711795
5	713115	5711741	16	713746	5711657
6	713081	5711590	17	713554	5711402
7	713525	5712495	18	713479	5711078
8	713895	5712748	19	713458	5710820
9	714108	5712854	20	713399	5710612
10	714243	5712722	21	713219	5710380
11	714182	5712641	22	713115	5710245

Coordenadas UTM, Datum WGS84, Huso 18 Sur
 Escala: 1:13.000

- Leyenda**
-  Humedal Río Cautín-Sector Antumalén
 -  Límite urbano de Temuco (PRC)
 -  Vértices Humedal Río Cautín-Sector Antumalén

Plano de ubicación geográfica

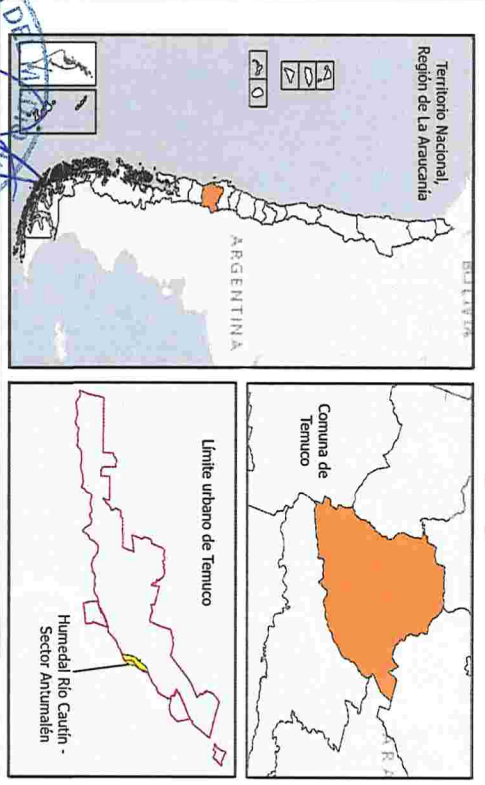

Javier Naranjo Solano
 Subsecretario

Juan José Donoso
 Jefe división Recursos Naturales y Biodiversidad

Este documento es una copia digitalizada de un documento original. Para verificar la autenticidad del documento, escanee el código QR o visite el sitio web: <https://www.mma.gub.cl>