

Región: Valparaíso
Provincia: Marga Marga
Comuna: Limache

Información humedal

Humedal natural ribereño permanente de una superficie de 70,1 hectáreas, ubicado parcialmente dentro del límite urbano.

Vértices	Este	Sur	Vértices	Este	Sur	Vértices	Este	Sur
1	283703	6348252	13	285840	6347376	25	285450	6347201
2	283924	6348300	14	285979	6347286	26	285329	6347221
3	284127	6348110	15	286131	6347241	27	285238	6347279
4	284623	6347956	16	286364	6347252	28	285180	6347354
5	284826	6347941	17	286401	6347177	29	285153	6347494
6	284969	6347955	18	286255	6347066	30	285063	6347601
7	285166	6347801	19	286154	6347015	31	284930	6347685
8	285322	6347592	20	286028	6346997	32	284892	6347750
9	285432	6347549	21	285949	6347056	33	284600	6347741
10	285553	6347625	22	285867	6347069	34	284330	6347893
11	285635	6347601	23	285707	6347092	35	283818	6348032
12	285691	6347513	24	285534	6347130			

Coordenadas UTM, Datum WGS84, Huso 19 Sur
Escala: 1:10.000

- Legenda**
- Humedal Reserva Natural Municipal Piedras Blancas
 - Límite urbano de Limache (PRC)
 - Vértices humedal Reserva Natural Municipal Piedras Blancas

Plano de ubicación geográfica

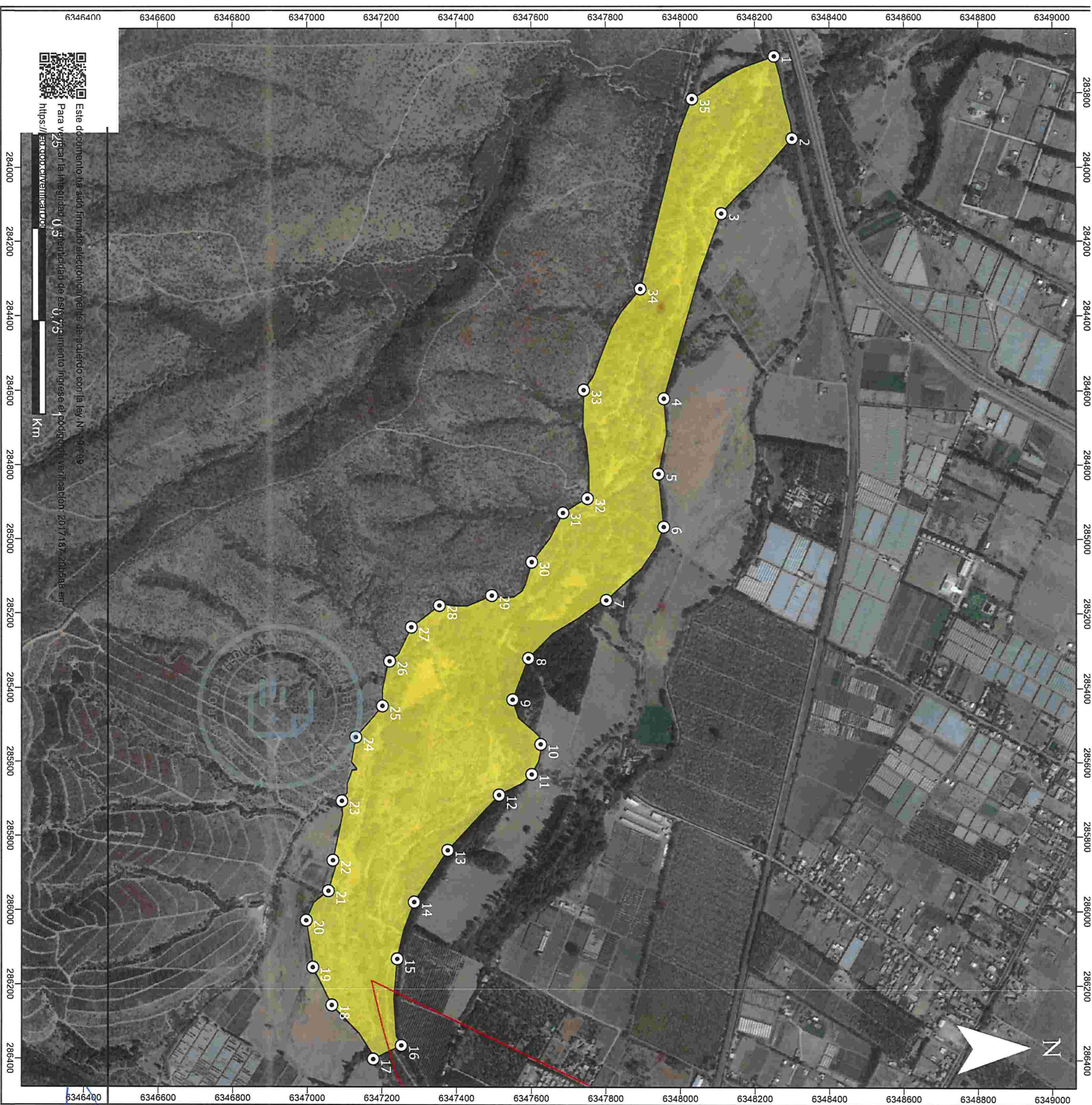
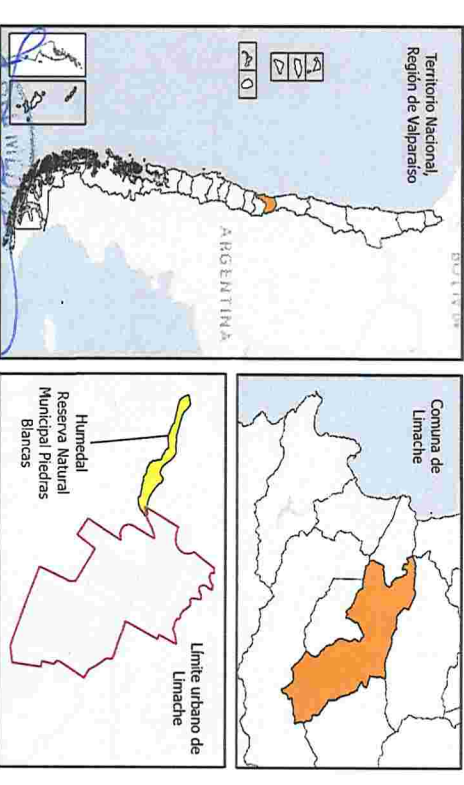

Este documento ha sido firmado electrónicamente de acuerdo con la ley N° 19.799
Para verificar la integridad e identidad de este documento ingrese el código de verificación 20171872056a8 en:
<https://sacodoc.gub.ve/verificador/>

Javier Naranjo Solano
Subsecretario
Ministerio del Medio Ambiente

Juan José Donoso
Jefe división
Recursos Naturales y Biodiversidad