

Región: Antofagasta
 Provincia: Antofagasta
 Comuna: Antofagasta



Información humedal

Humedal natural palustre emergente de una superficie de 1 hectárea, ubicado totalmente dentro del límite urbano.

Vértices	Este	Sur	Vértices	Este	Sur
1	357029	7393435	14	357059	7393424
2	357045	7393442	15	357036	7393416
3	357045	7393457	16	357121	7393207
4	357043	7393467	17	357124	7393223
5	357061	7393472	18	357117	7393246
6	357084	7393471	19	357123	7393227
7	357106	7393479	20	357101	7393297
8	357111	7393466	21	357093	7393314
9	357095	7393453	22	357087	7393326
10	357080	7393448	23	357094	7393351
11	357083	7393436	24	357114	7393357
12	357077	7393412	25	357138	7393359
13	357062	7393397	26	357158	7393347

Coordenadas UTM, Datum WGS84, Huso 19 Sur

Escala: 1:1.000

- Leyenda**
-  Humedal Aguada La Chimba
 -  Límite urbano de Antofagasta (PRC)
 -  Vértices humedal Aguada La Chimba

Plano de ubicación geográfica

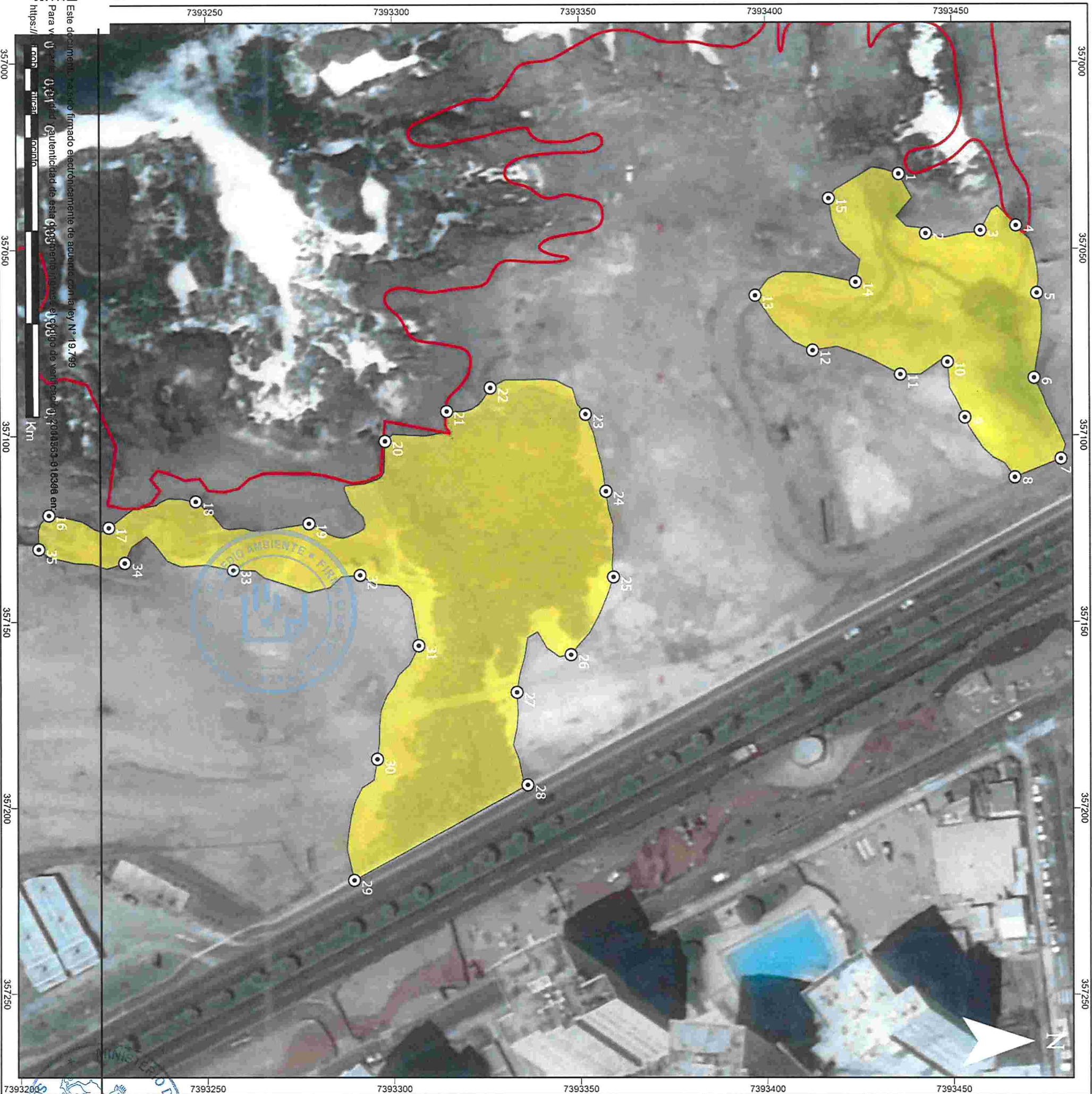
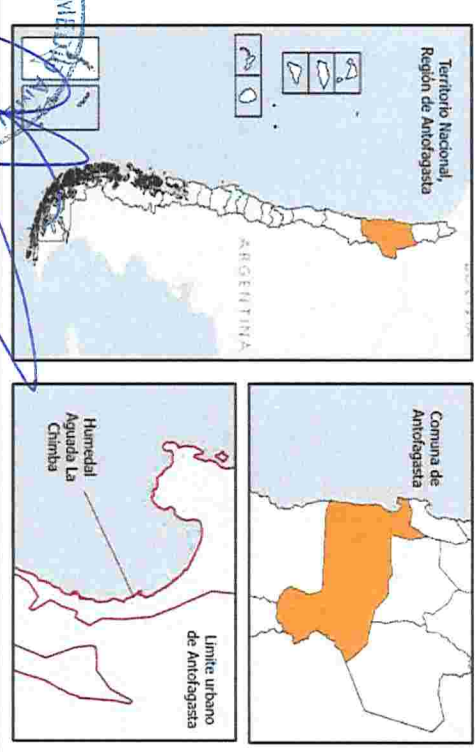

Este documento es un archivo firmado electrónicamente de acuerdo con la Ley N° 19.799
 Para verificar la autenticidad de esta información, ingrese al código de verificación 0120041853-018384 en:
<https://verificador.cl>

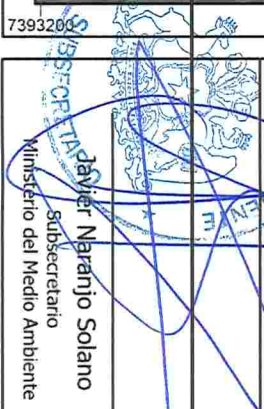
 Javier Naranjo Solano
 Subsecretario
 Ministerio del Medio Ambiente

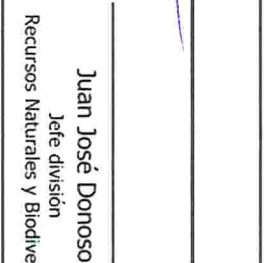
 Juan José Donoso
 Jefe división
 Recursos Naturales y Biodiversidad